

TATA CARA PENGISIAN KRS UNTUK MAHASISWA UIN RIL

PANDUAN PENYUSUNAN KRS UIN RADEN INTAN LAMPUNG

- 1** Buka Website UIN RIL www.radenintan.ac.id
- 2** Pilih Menu "Aplikasi Siakad"

The website content includes:

- Navigation menu: [Administrasi Umum, Perencanaan, Keuangan dan Kepegawaian](#), [Informasi Pendaftaran](#)
- Section: **Santri Punya Jiwa Pejuang**
Image: A group of students and a staff member holding certificates.
Text: "Seorang santri punya jiwa pejuang." Demikian disampaikan oleh Wakil Rektor III Prof Wan Jamaluddin PhD dalam sambutannya pada haffah taaruf atau pengukuhan mahasnantri Mahad Aljamiah UIN Raden Intan Lampung, Kamis (8/8) malam.
Link: [Selengkapnya »](#)
- Section: **Mahasiswa UIN Raih Juara Parade Cinta Tanah Air**
Image: A group of students and staff holding a trophy.
Text: Mahasiswa UIN raih juara dua pada kegiatan Parade Cinta Tanah Air (PCTA) yang diselenggarakan Kementerian Pertahanan Kantor Wilayah Provinsi Lampung. Kegiatan ini berlangsung di ruang Abung Balai Keratun, Bandar Lampung pada 1 Agustus 2019.
Link: [Selengkapnya »](#)
- Section: **Rektor Kukuhkan Mahasiswa baru**
Image: A group of people holding a flag.
Text: Rektor UIN Prof Dr Moh Mukri MAG kukuhkan mahasiswa baru tahun akademik 2019/2020 di lapangan UIN, Kamis (8/8). Pengukuhan ini merupakan...
Text: berlangsung... mengingatkan... menjaga sikap, perilaku dan nama baik almater. Dia...
- Right sidebar: **Pengumuman**
 - Info PBAK 2
 - 06 Agustus 2019 | 17:21
 - Pembagian Kelompok Peserta I
 - 02 Agustus 2019 | 11:05
 - INFO PBAK
 - 01 Agustus 2019 | 13:08
 - Pelaksanaan Wisuda Periode II
 - 025 Juli 2019 | 13:51

PANDUAN PENYUSUNAN KRS UIN RADEN INTAN LAMPUNG

3 Pilih "SIAKAD" pada side menu, kemudian pilih submenu fakultas masing-masing.

UIN Raden Intan
Selamat datang di Portal Sistem Informasi Akademik

16 Agustus 2014, Pengukuhan Guru Besar

Grafik Jumlah Mahasiswa

Tahun	Jumlah Mahasiswa
2015	2500
2016	3500

*Grafik hanya menunjukkan angkatan 5 tahun terakhir dan data bersifat dinamis (dapat berubah sewaktu-waktu)

Grafik Mahasiswa Sarjana dan Pasca

Kategori	Jumlah Mahasiswa
Sarjana	10000
Pasca	10000

PANDUAN PENYUSUNAN KRS UIN RADEN INTAN LAMPUNG

PENGUMUMAN

- Menindak lanjuti Surat Edaran Penertiban Administrasi Akademik dan Keuangan (UKT)
- Data dalam SK Drop Out FT 2017 akan dihapus total, data tidak bisa direstorasi.

4

Kunci 1 : NPM masing-masing Mahasiswa

Kunci 2 :

- Untuk maba lulusan SPAN & UMPTKIN menggunakan Password saat kamu melakukan daftar ulang.
- Untuk Maba lulusan UM-Mandiri & PMA menggunakan NPM.

5

Pilih tombol Sign in untuk login

SIAKAD FT

20*****

2R25RG

2R25RG

Sign in

Jika lupa kunci 2 (password) :

- Untuk Mahasiswa Baru silahkan request password sementara di link berikut <http://bit.ly/siakadreset>
- Untuk Mahasiswa Lama silahkan menghubungi Akademik Fakultas masing-masing

PANDUAN PENYUSUNAN KRS UIN RADEN INTAN LAMPUNG

6 Pada Halaman Mahasiswa Pilih menu "KRS" pada sidemenu

PANDUAN PENYUSUNAN KRS UIN RADEN INTAN LAMPUNG

7

Pada Tab Menu
"Jadwal Matakuliah"

Pilih matakuliah sesuai Semester
dan kelas yang akan diambil.

KRS diambil

Tampilkan 25 per data

Cari:

NO.	THN	KALENDER	SMTR	KLS	JURUSAN	HARI	WAKTU	KODE MK	NAMA MK	SKS	PENGAMPU	AMBIL
1	2019	Ganjil	1	A	AS	Senin	07.30-09.30	FSH...6102	Pengantar Ilmu Hukum & Tata Hukum Indonesia	3	Eti Karini, S.H., M.H.	Ambil
2	2019	Ganjil	1	A	AS	Senin	13.00-14.30	UIN...6102	Bahasa Indonesia	2	Uswatun Hasanah, M.Pd.	Ambil
3	2019	Ganjil	1	A	AS	Selasa	09.30-11.00	UIN...6106	Pengantar Studi Al Quran dan Hadis	2	Dr. H. Muhammad Zaki, S.Ag., M.Ag.	Ambil
4	2019	Ganjil	1	A	AS	Rabu	07.30-09.00	FSH...6101	Fiqh Ibadah	2	HERVIN YDKI PRADIKTA, M.H.I	Ambil
5	2019	Ganjil	1	A	AS	Rabu	11.00-12.30	UIN...6104	Fiqh	2	ERIK RAHMAN GUMIRI	Ambil
6	2019	Ganjil	1	A	AS	Kamis	07.30-09.00	FSH...6105	Qiratul Quran	1	JIMI HARIANTO, M.Pd.I.	Ambil
7	2019	Ganjil	1	A	AS	Kamis	11.00-12.30	UIN...6101	Bahasa Arab	2	ABUZAR AL GHIFARI	Ambil

Tampilan daftar matakuliah yang harus diambil

klik tombol "Ambil"
untuk mengambil matakuliah

● Catatan

Untuk semester awal (Mahasiswa Baru) mata kuliah yang harus diambil sudah terisi oleh sistem

PANDUAN PENYUSUNAN KRS UIN RADEN INTAN LAMPUNG

8

Pada Tab Menu
"KRS diambil"
kamu dapat melihat daftar
mata kuliah yang diambil

KRS

Jadwal Mata Kuliah

KRS diambil

Jumlah SKS Diambil 23 SKS
IP Semester lalu 3.52
Beban SKS Maksimal 24 SKS

NO.	TAHUN	KALENDER	SEMESTER	KELAS	HARI	KODE MK	NAMA MATAKULIAH	SKS	PENGAMPU	HAPUS
1	2019	Ganjil	3	E	Jumat, 09.30-11.00	HKI.62303	Fiqh Munakahat II	2	Dr.H.Nasrudin, M.Ag.	Hapus
2	2019	Ganjil	3	E	Kamis, 13.00-14.30	HKI.62307	Fiqh Mawaris I	2	MUHAMMAD JAYUS, M.H.I	Hapus
3	2019	Ganjil	3	E	Kamis, 11.00-12.30	FSH.62308	Ilmu Falak I	2	AHMAD FAUZAN, S.H.I., M.H.	Hapus
4	2019	Ganjil	3	E	Rabu, 09.00-11.00	HKI.62301	Tafsir dan Hadis Ahkam Keluarga	3	Dr. H. Yusuf Baihaqi, M.A.	Hapus
5	2019	Ganjil	3	E	Rabu, 14.30-16.30	FSH.62316	Hukum Acara Perdata	3	Drs. H. Haryanto H., M.H.	Hapus
6	2019	Ganjil	3	E	Selasa, 14.30-16.30	FSH.62314	Hukum Pidana	3	MARWIN, S.H., M.H.	Hapus
7	2019	Ganjil	3	E	Selasa, 13.00-14.30	URI.63305	Bahasa Inggris I	2	Kartika S, M.Pd.	Hapus
8	2019	Ganjil	3	E	Selasa, 09.30-11.00	URI.63303	Bahasa Arab I	2	AHMAD SUKANDI, M.H.I.	Hapus
9	2019	Ganjil	3	E	Senin, 15.00-16.30	FSH.61304	Ushul Fiqh I	3	GANDHI LYORBA INDRAS, S.A.G., M.A.G.	Hapus
10	2019	Ganjil	3	E	Jumat, 13.00-14.30	FSH.63326	Ibadah Amaliyah I	1	Khoirunnisa, M.Pd	Hapus

Follow UIN Raden Intan @ facebook, @ instagram, @ twitter. Copyright © 2008 - 2019 PTIPD [Pusat Teknologi Informasi dan Pangkalan Data] for SIAKAD MAHASISWA.

KEAMANAN
SECURE

Versi

PANDUAN PENYUSUNAN KRS UIN RADEN INTAN LAMPUNG

9 Unduh KRS yang sudah kamu input pada Sidemenu "Download" kemudian pilih KRS yang akan di unduh

Daftar KRS yang bisa di unduh

Kartu Rencana Studi

- Tahun 2019 Kalender Akademik Ganjil
- Tahun 2018 Kalender Akademik Ganjil
- Tahun 2018 Kalender Akademik Genap

- Cetaklah 4 lembar.
- Jika IP semester lalu tidak sesuai coba kamu download KHS semester lalu dulu.

Kartu Hasil Studi

- Tahun 2019 Kalender Akademik Ganjil
- Tahun 2018 Kalender Akademik Ganjil
- Tahun 2018 Kalender Akademik Genap

- Cetaklah 4 lembar

Transkrip Sementara

- Harus minta di Akademik Fakultas Syariah.
- Jumlah Nilai dan Jumlah SKS yang dihitung hanya ada nilainya.

PANDUAN PENYUSUNAN KRS UIN RADEN INTAN LAMPUNG

KEMENTERIAN AGAMA
UIN RADEN INTAN LAMPUNG
Fakultas Syariah

Kartu Rencana Studi

Nomor Pokok Mahasiswa : 2021010316
Nama Mahasiswa : MILA RIYANTI
Prodi : Hukum Keluarga Islam
Kelas : E
Tahun Ajaran : 2020 / 2021 / Ganjil
Semester : 3
IP Semester Lalu : 0
Max SKS yang bisa diambil : 24 SKS

No.	Kode MK	Nama Mata Kuliah	SKS	Smt	Kls	Ket.
1	AMBB.6	Filsafat Umum	2	1	E	
2	AMBB.5	Bahasa Indonesia	2	1	E	
3	FSH.63124	Qira'atul Qur'an I	1	1	E	
4	URI.1101	Pencasila dan Pendidikan Kewarganegaraan	3	1	E	
5	AMPK.3	Tauhid/Ilmu Kalam	2	1	E	
6	AMKK.1	IAD/IBD/ISD	2	1	E	
7	AMKK.2	Sejarah Peradaban Islam	2	1	E	
8	ASY.1012	Pengantar Ilmu Hukum Dan Tata Hukum Indonesia	3	1	E	
9	AMPK.5	Fiqh Ibadah	2	1	E	
10	ASY.1011	Ahlak dan Tasawuf	2	1	E	
11	ASY.1013	Sejarah dan Pengantar Hukum Islam	3	1	E	

Tota Pengambilan : 24 SKS

Bandar Lampung, ... Ketua Jurusan	Bandar Lampung, ... Pembimbing Akademik	Bandar Lampung, 13-08-2020 Mahasiswa ybs
H. Rohmat, S.Ag., M.H.I. NIP. 197409202003121003	DR. HJ. ZUHRAINI, S.H., M.H. NIP. 196505271992032002	MILA RIYANTI NPM. 2021010316

Catatan Perubahan KRS :

No.	Nama Mata Kuliah	SKS	Smt	Status	Paraf

Contoh KRS yang sudah dicetak

- Untuk semester 1 (maba) tidak perlu validasi/tandatangan
- Untuk semester 3 ke atas validasi/tandatangan dilakukan secara online dengan menghubungi Pembimbing Akademik atau WA Center Fakultas Masing-masing.

LUPA PASSWORD SIAKAD ?

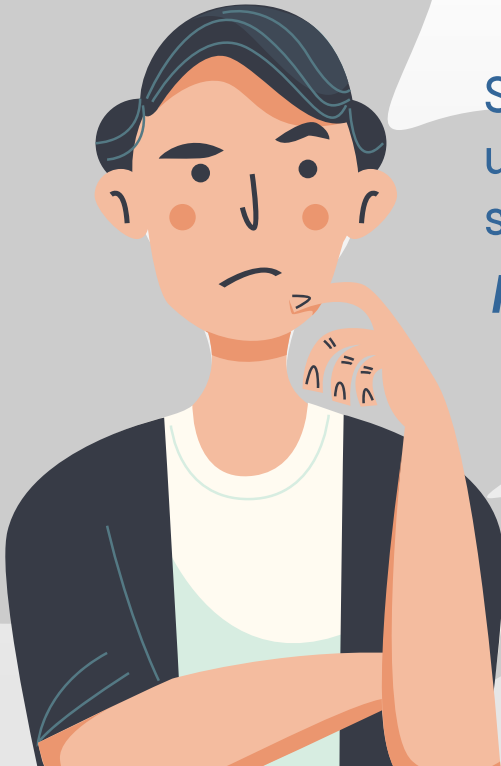

Silahkan akses link berikut
untuk request reset password
siakadmu

<http://bit.ly/siakadreset>

